# JA住宅ローン利用者専用

# カードローン

期間 令和7年 10/1 ▸ 令和7年 12/30

## 変動金利型

## 年3.6%（保証料別途）

JAバンク
オリジナルキャラクター
よりぞう

## ご利用限度額

## 300万円以内

### ご利用いただける方

**JA住宅ローンを**
**ご利用中の方または新規ご契約の方**

ご注意ください

※上記金利は、お借入れ当初に適用されるものです。お借入れ後の利率は、基準日の基準金利により年2回見直しを行います。
※上記金利は、金融情勢等の変化により見直しさせていただく場合がございます。
※本カードローンは、JA住宅ローン利用者専用の商品であるため、住宅ローンを他金融機関へお借換された場合は、契約を終了させていただくことがあります。

「JAとのお取引はこれから」というお客様もお気軽にどうぞ。
詳しくはお近くのJAにお問い合わせください。

JAバンク 大分
JA／信連

JAバンク大分 検索
https://www.jabank-oita.or.jp/

©よりぞう

# JA住宅ローン利用者専用カードローン商品概要

| 商品名 | 基金協会型 | ニコス型 |
|---|---|---|
| ご利用いただける方 | 次の①～⑥のすべての条件を満たす方<br>①JA住宅ローンをご利用中の方<br>②20歳以上65歳未満の方<br>※ただし契約金額が50万円以内の場合は70歳未満の方<br>③税込年収が150万円以上の方<br>④勤続（または営業）年数が3年以上の方<br>⑤JA（他JAを含む）との間でカードローン取引を行っていない方<br>⑥JAが指定する保証会社の保証が受けられる方 | 次の①～⑤のすべての条件を満たす方<br>①JA住宅ローンをご利用中の方<br>②20歳以上70歳未満の方<br>③継続して安定した収入のある方<br>④JA（他JAを含む）との間でカードローン取引を行っていない方<br>⑤JAが指定する保証会社の保証が受けられる方 |
| お使いみち | ●生活に必要な一切の資金 | ●生活に必要な一切の資金 |
| お借入れ期間 | ●ご契約日から1年後の応答する月の8日（休日の場合は翌営業日）。ただし解約の意思表示がなく、JAが信用状況の確認を行い、さらに1年間延長 | ●ご契約日から1年後の応答する月の8日（休日の場合は翌営業日）。ただし解約の意思表示がなく、JAが信用状況の確認を行い、さらに1年間延長（満70歳の誕生日以降は契約の更新はありません） |
| お借入れ金額 | ●300万円以内（10万円単位） | ●30万円以上300万円以内（10万円単位） |
| ご返済方法 | ●毎月8日（休日の場合は翌営業日）を約定返済日とし、前月約定返済日現在のお借入残高に応じて返済用貯金口座から自動引落しによりご返済いただきます。具体的なご返済額は次のとおりです。 | ●毎月8日（休日の場合は翌営業日）を約定返済日とし、前月約定返済日現在のお借入残高に応じて返済用貯金口座から自動引落しによりご返済いただきます。具体的なご返済額は次のとおりです。 |
| 担保 | ●不要です。 | ●不要です。 |
| 保証 | ●大分県農業信用基金協会の保証をご利用いただきますので、原則、保証人は不要です。<br>別途、保証料が必要となります。<br>（保証料率 年1.6%～年2.0%） | ●三菱UFJニコス（株）の保証をご利用いただきますので、原則、保証人は不要です。<br>別途、保証料が必要となります。<br>（保証料率 年1.9%） |

| 前月の約定返済日現在の借入残高 | 返済額 |
|---|---|
| 1万円未満 | 借入残高 |
| 1万円以上50万円以下 | 1万円 |
| 50万円超100万円以下 | 2万円 |
| 100万円超150万円以下 | 3万円 |
| 150万円超200万円以下 | 4万円 |
| 200万円超250万円以下 | 5万円 |
| 250万円超300万円以下 | 6万円 |

| 前月の約定返済日現在の借入残高 | 返済額 |
|---|---|
| 1万円未満 | 借入残高 |
| 1万円以上50万円以下 | 1万円 |
| 50万円超100万円以下 | 2万円 |
| 100万円超150万円以下 | 3万円 |
| 150万円超200万円以下 | 4万円 |
| 200万円超250万円以下 | 5万円 |
| 250万円超300万円以下 | 6万円 |

※お申込にあたってはJAおよび保証機関において所定の審査をさせていただきます。
　審査の結果によっては、ご希望に添えない場合もございますので、ご了承ください。
※ローン商品の詳しい内容については、店頭に説明書をご用意しております。
※JAの組合員でないお客様のご利用に関しては、組合員加入のための出資が必要となります。
※別途JA所定の事務手数料が必要となる場合があります。
※詳しくはJAの窓口にお問い合わせください。

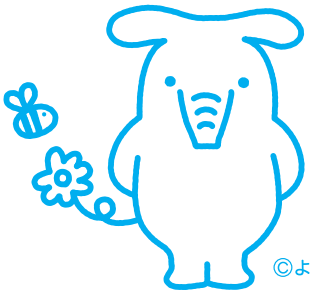

©よりぞう